

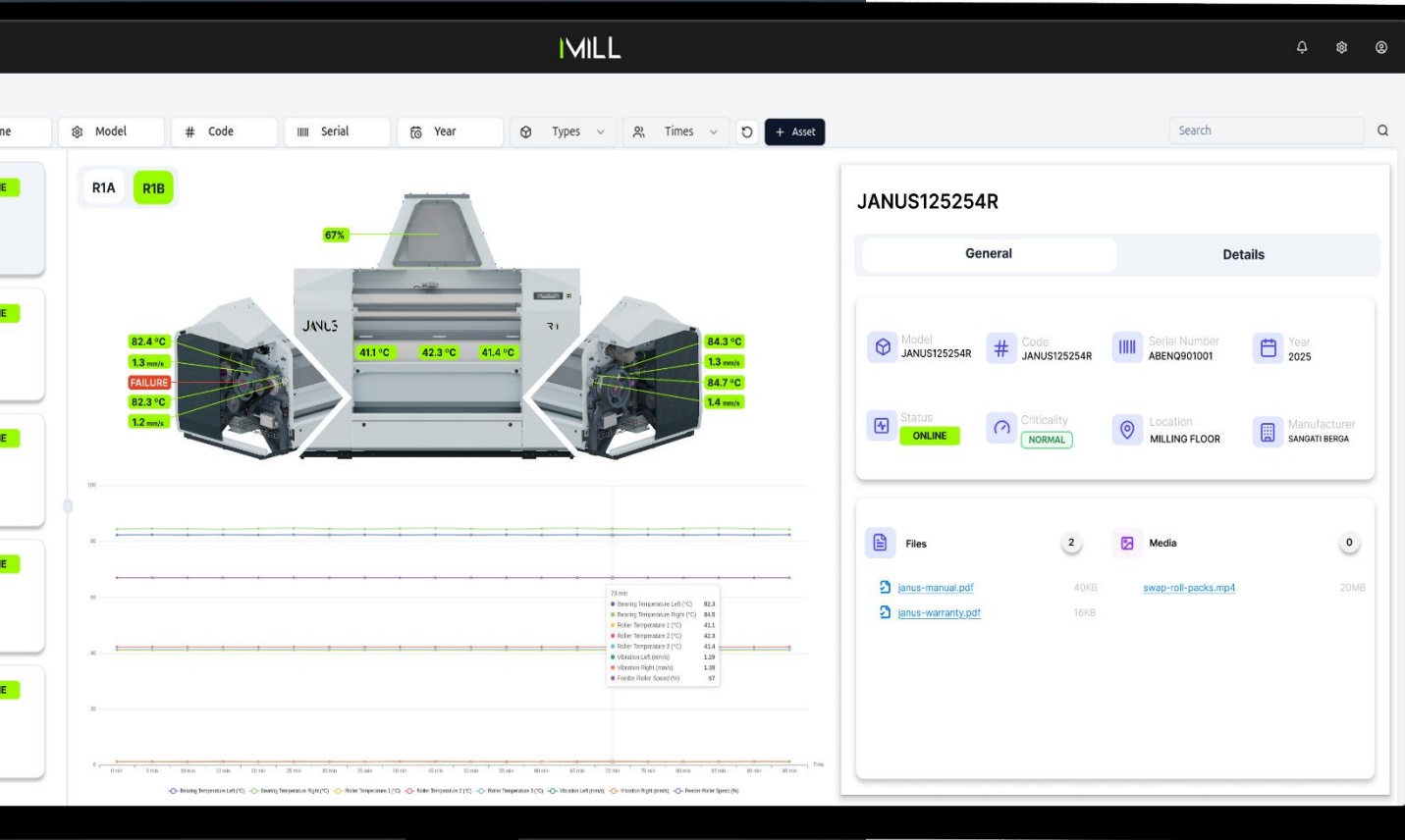

Sistema de  
Gerenciamiento

# Sistema Inteligente

iMill se destaca frente a los sistemas genéricos disponibles en el mercado porque los datos recopilados son específicos de cada proceso productivo y se comparan exclusivamente con otras máquinas del mismo tipo, operando en condiciones idénticas. Esto permite que nuestros modelos de inteligencia artificial generativa se entrenen y ajusten con precisión para este propósito, alcanzando un nivel de análisis y predicción que las soluciones genéricas no pueden ofrecer.

# Interfaz Inteligente: Intuitiva, Moderna y Orientada a Resultados

Encuentra fácilmente todo lo que necesitas. Una experiencia amigable y accesible para el usuario.

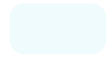

Visualización de datos clara y organizada. Obtén una visión completa y estructurada.

Personalízalo según tus necesidades. Configura los paneles para que se adapten a tus preferencias.

Nuestro sistema avanzado de monitoreo y mantenimiento predictivo, iMill, fue desarrollado para optimizar la eficiencia y prolongar la vida útil de sus molinos de trigo y otros equipos de procesamiento de cereales. A través de una plataforma personalizada basada en la nube, ofrecemos las siguientes funcionalidades clave:

### MANTENIMIENTO PREDICTIVO

Los sensores monitorean de forma continua parámetros críticos (vibración, temperatura, presión, etc.), permitiendo anticipar fallas.

### PLANIFICACIÓN Y GESTIÓN DEL MANTENIMIENTO

Organiza tareas, recibe instrucciones detalladas y gestiona repuestos.

### GESTIÓN DE REPUESTOS

Monitorea el inventario y solicita repuestos rápidamente en línea.

### DOCUMENTACIÓN TÉCNICA INTEGRADA

Accede a manuales y videos directamente en la plataforma, vinculados a cada máquina.

# Visualización en Tiempo Real: Datos clave al alcance de tu mano

## TABLEROS DETALLADOS

Accede a información clara y objetiva y monitorea el desempeño de cada máquina.

## ALERTAS INMEDIATAS

Recibe notificaciones sobre anomalías y reacciona rápidamente ante posibles incidencias.

## ANÁLISIS SIMPLIFICADO

Toma decisiones basadas en datos y optimiza continuamente tus procesos.

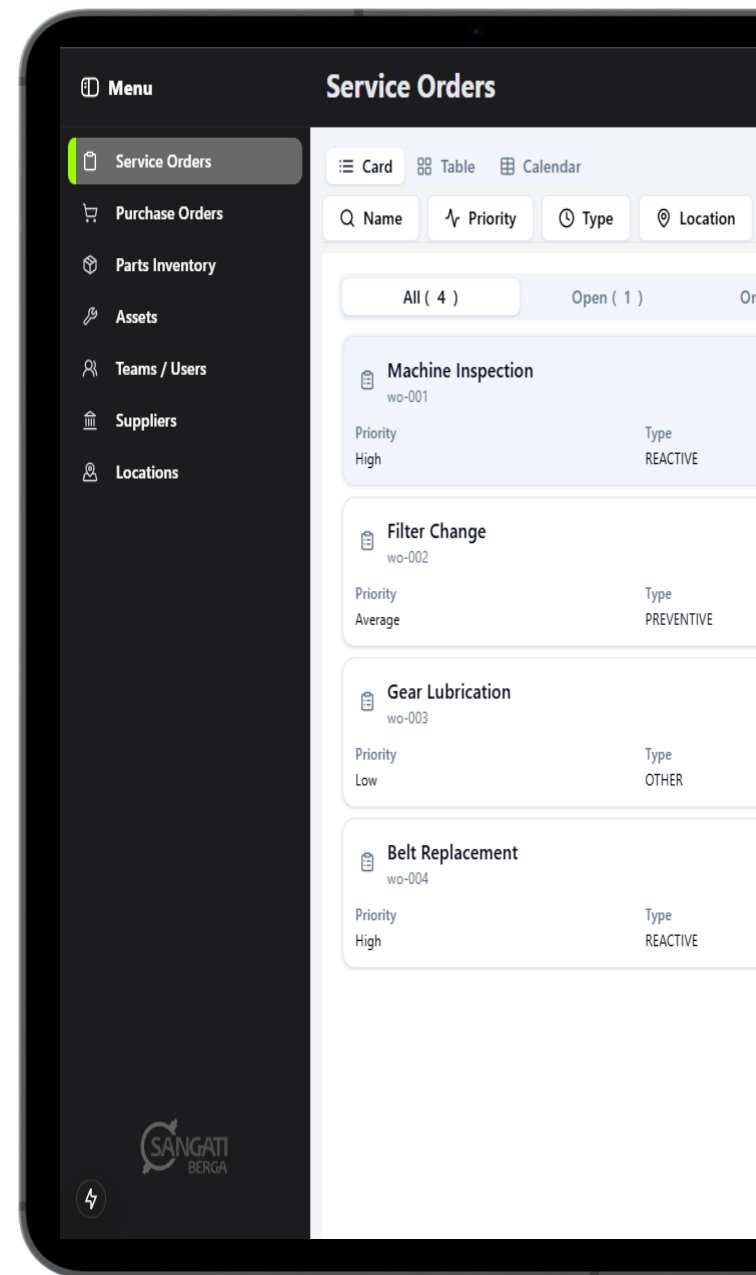

## Características Principales: Monitoreo y Alertas en Tiempo Real

---

### Tableros

Visualiza métricas y datos importantes en un solo lugar.

### Alertas personalizadas

Recibe notificaciones sobre anomalías y posibles incidencias.

### Análisis de Datos

Identifica tendencias y patrones para optimizar el desempeño.

# Gestión del Mantenimiento: Planificación, Tareas y Repuestos

---

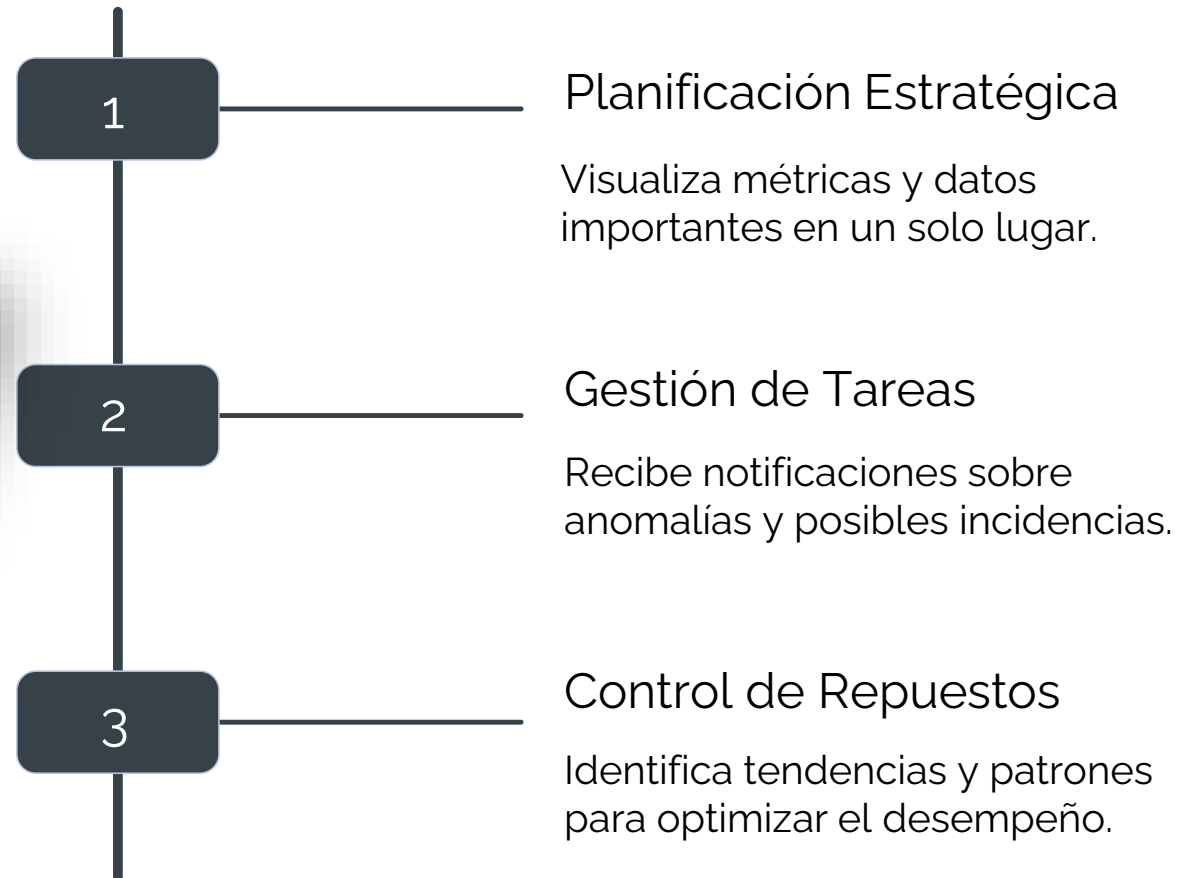

# Órdenes de Servicio

Esta pantalla proporciona información en tiempo real sobre el proceso de molienda, mostrando indicadores clave de desempeño y datos de trazabilidad del producto.

## iMILL – Tablero de monitoreo de producción

# Órdenes de Servicio

Esta pantalla proporciona información en tiempo real sobre el proceso de molienda, mostrando indicadores clave de desempeño y datos de trazabilidad del producto.

## iMill – Tablero de monitoreo de producción

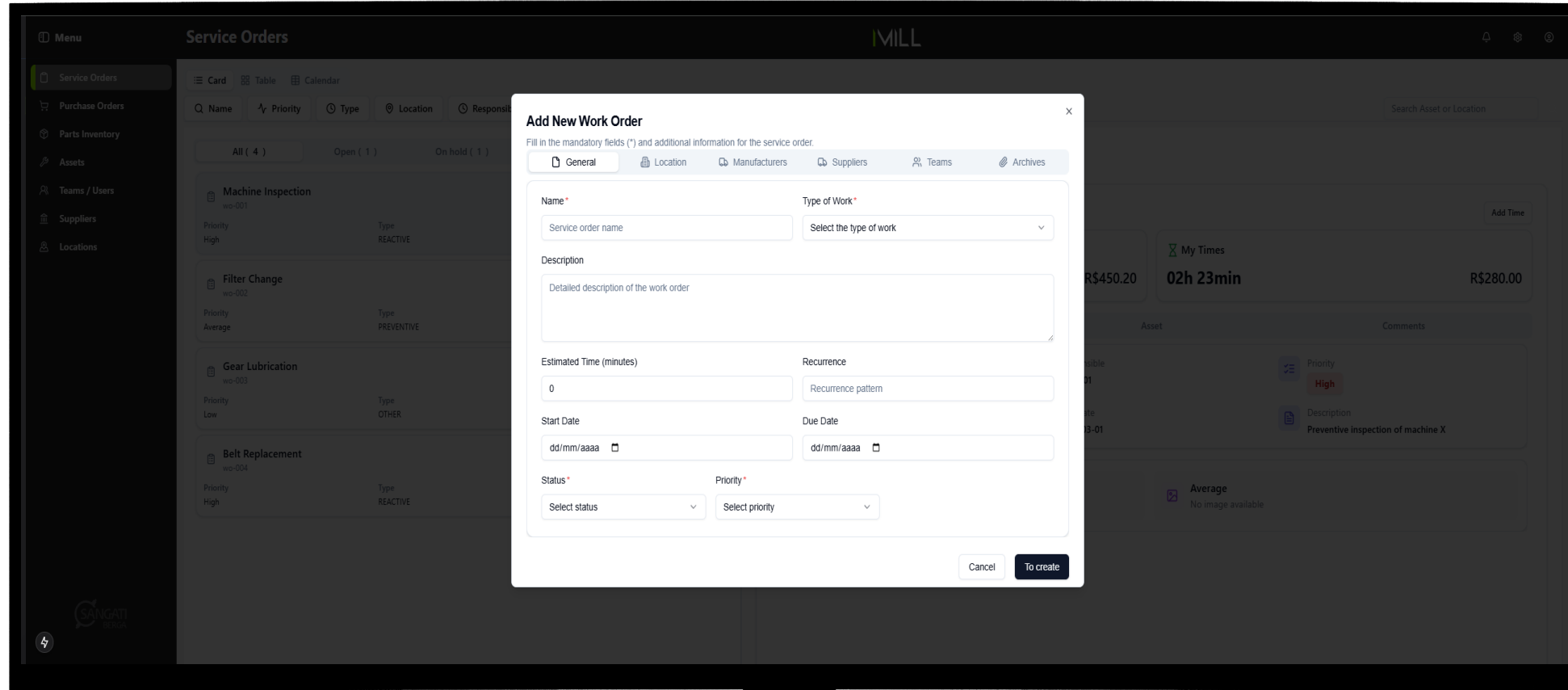

# Órdenes de Compra

La pantalla “Órdenes de compra” de iMill permite la gestión de pedidos, el seguimiento de su status, la visualización de detalles de proveedores, artículos y costos, así como el filtrado y la creación de nuevas órdenes.

## iMill – Tablero de monitoreo de producción

# Órdenes de Compra

La pantalla “Órdenes de compra” de iMill permite la gestión de pedidos, el seguimiento de su status, la visualización de detalles de proveedores, artículos y costos, así como el filtrado y la creación de nuevas órdenes.

## iMill – Tablero de monitoreo de producción

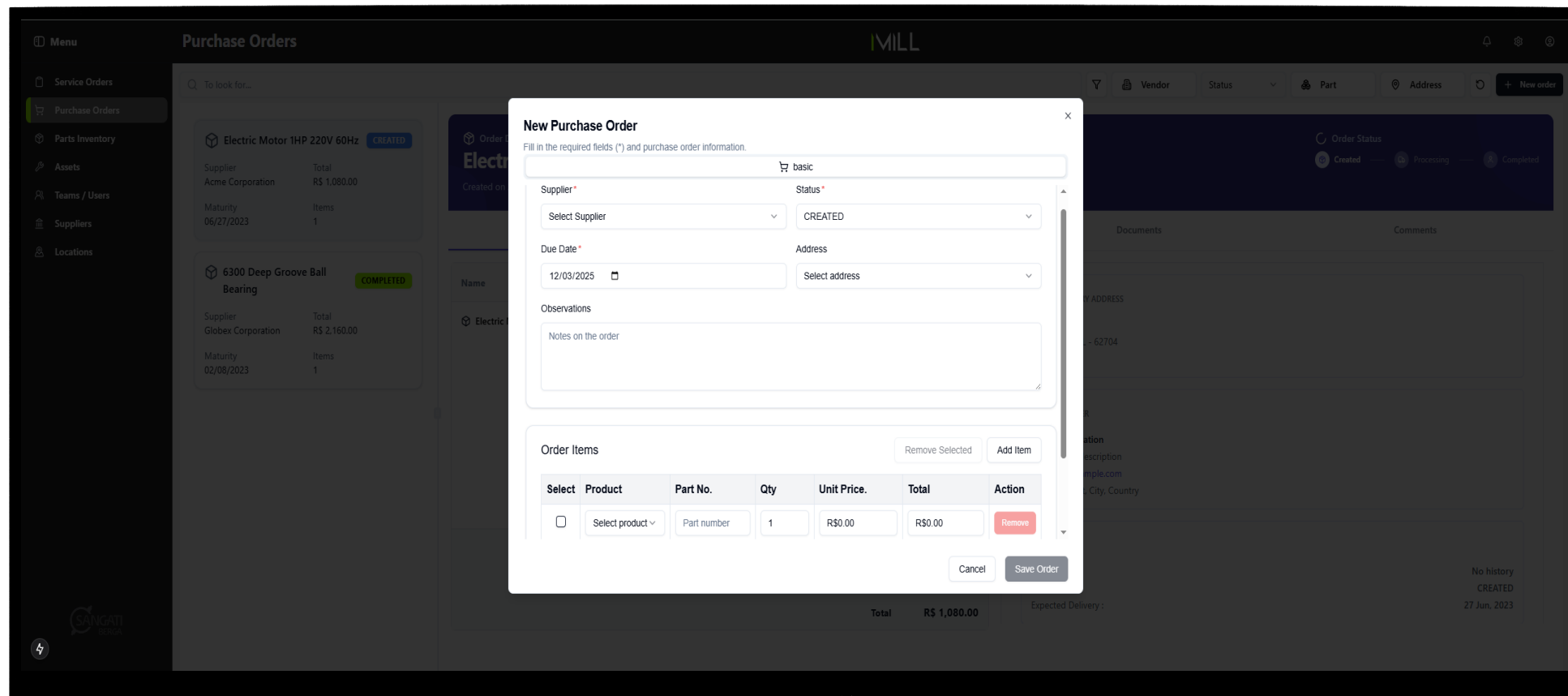

# Inventario de Repuestos

La pantalla “Inventario de repuestos” de iMill permite a los usuarios visualizar y gestionar el stock, consultar detalles como código, costo y proveedor, así como editar o reabastecer los artículos.

## iMill – Tablero de monitoreo de producción

- Bearing, SKF 22315-EK** (22315-EK) with a unit cost of 125.50 and 15 in stock.
- Teeth Belt, Optibelt T325RB** (T325RB) with a unit cost of 78.90 and 42 in stock.
- Temperature Sensor, TN2531IFM** (TN2531IFM) with a unit cost of 210.75 and 9 in stock.

The detailed view for 'Bearing, SKF 22315-EK' is shown, including a 3D model of the bearing, the SKF logo, and a 'Basic Information' panel with the following data:

Field	Value
Unit Cost	R\$ 125.5
Minimum Quantity	5
Maximum Qty	15
Supplier	Sangati Berga

# Inventario de Repuestos

La pantalla “Inventario de repuestos” de iMill permite a los usuarios visualizar y gestionar el stock, consultar detalles como código, costo y proveedor, así como editar o reabastecer los artículos.

## iMill – Tablero de monitoreo de producción

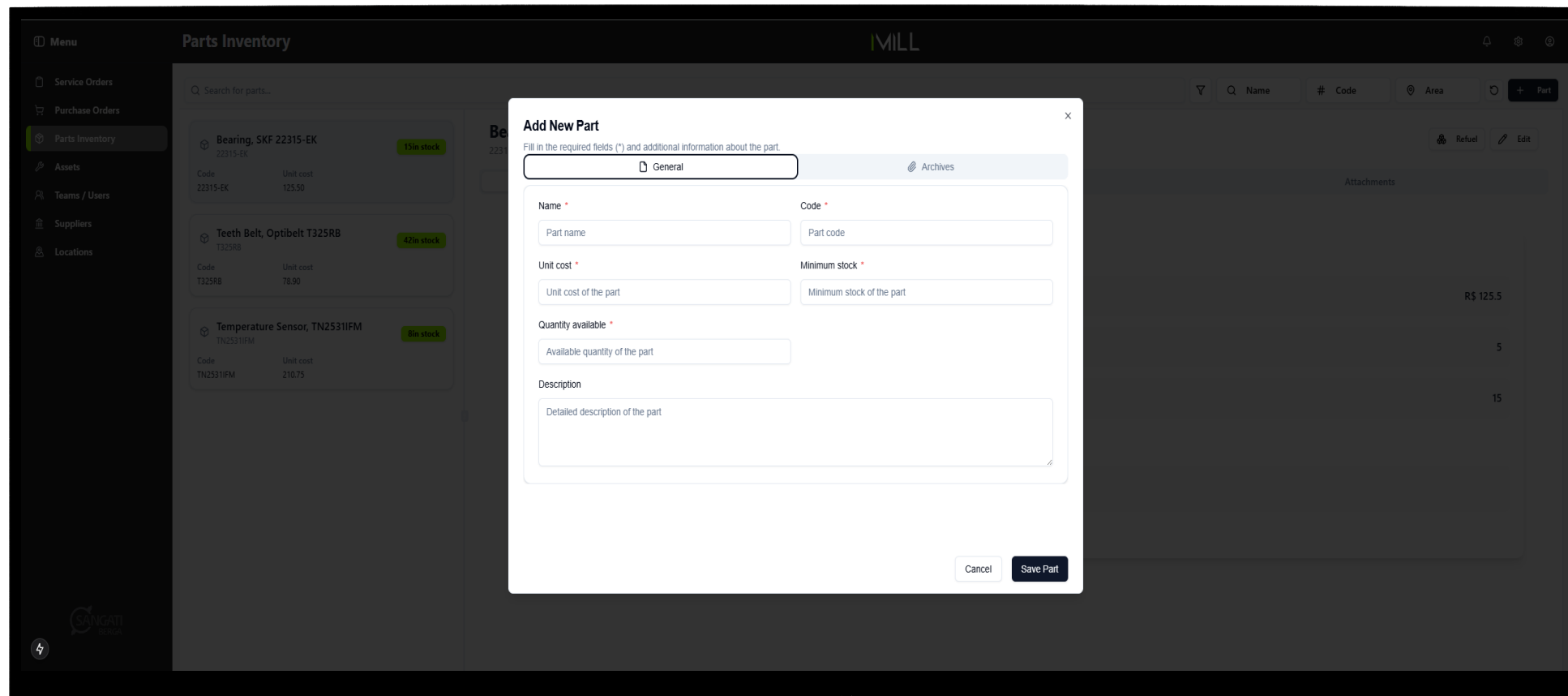

# Activos

La pantalla "Activos" de iMill permite el monitoreo en tiempo real del estado de los equipos, mostrando detalles como modelo, código, número de serie, ubicación y nivel de criticidad. Además, presenta datos de sensores en vivo y gráficos de desempeño.

## iMill – Tablero de monitoreo de producción

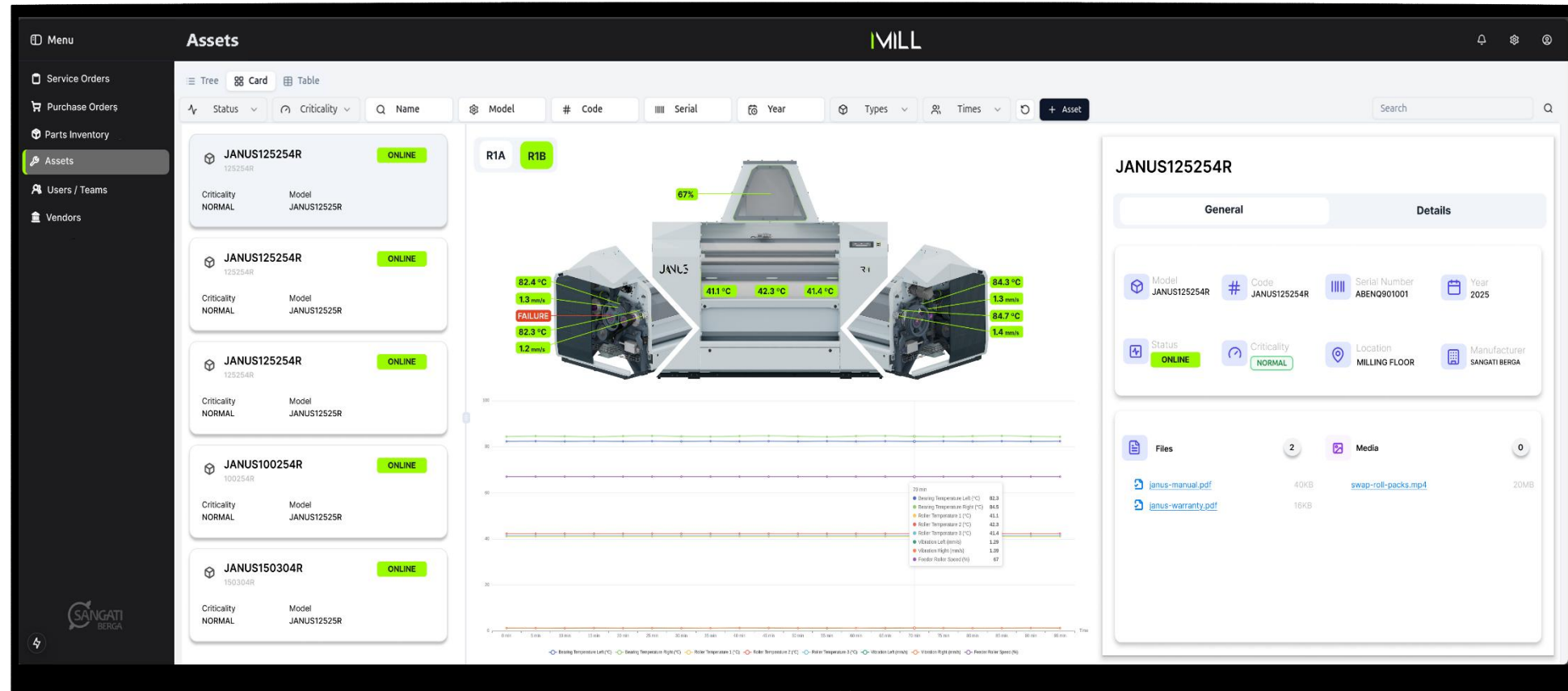

# Activos

La pantalla "Activos" de iMill permite el monitoreo en tiempo real del estado de los equipos, mostrando detalles como modelo, código, número de serie, ubicación y nivel de criticidad. Además, presenta datos de sensores en vivo y gráficos de desempeño.

## iMill – Tablero de monitoreo de producción

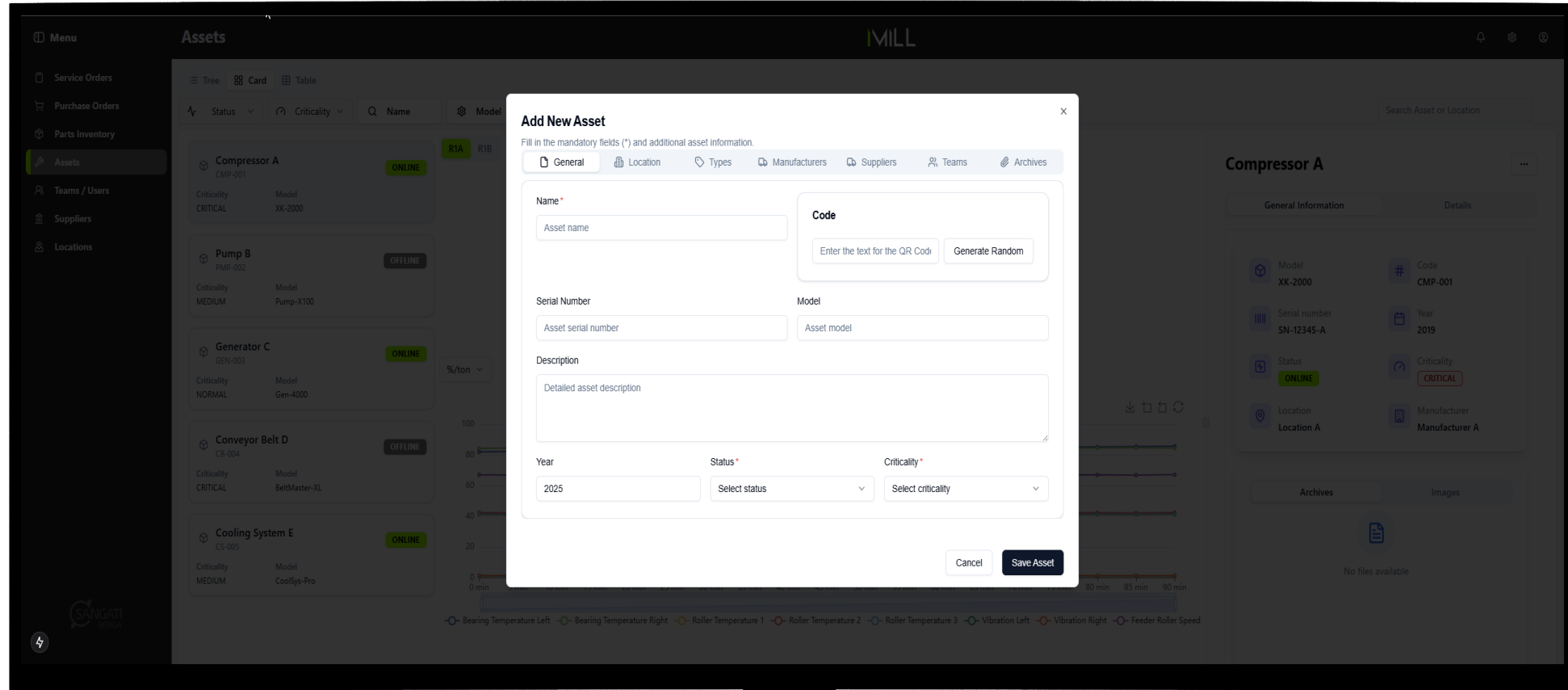

# Equipos/ Usuarios

La pantalla “Equipos / Usuarios” de iMill muestra la lista de usuarios y sus detalles, incluyendo estado (Activo/Inactivo), rol e historial de órdenes. También permite visualizar estadísticas, editar perfiles y gestionar permisos.

## iMill – Tablero de monitoreo de producción

Name	E-mail	Function	Status
AJ Alice Johnson	user1@example.com		Active
BS Bob Smith	user2@example.com		Active
CD Charlie Davis	user3@example.com		Inactive

Order ID	Status
wo-001	Closed

# Equipos/ Usuarios

La pantalla “Equipos / Usuarios” de iMill muestra la lista de usuarios y sus detalles, incluyendo estado (Activo/Inactivo), rol e historial de órdenes. También permite visualizar estadísticas, editar perfiles y gestionar permisos.

## iMill – Tablero de monitoreo de producción

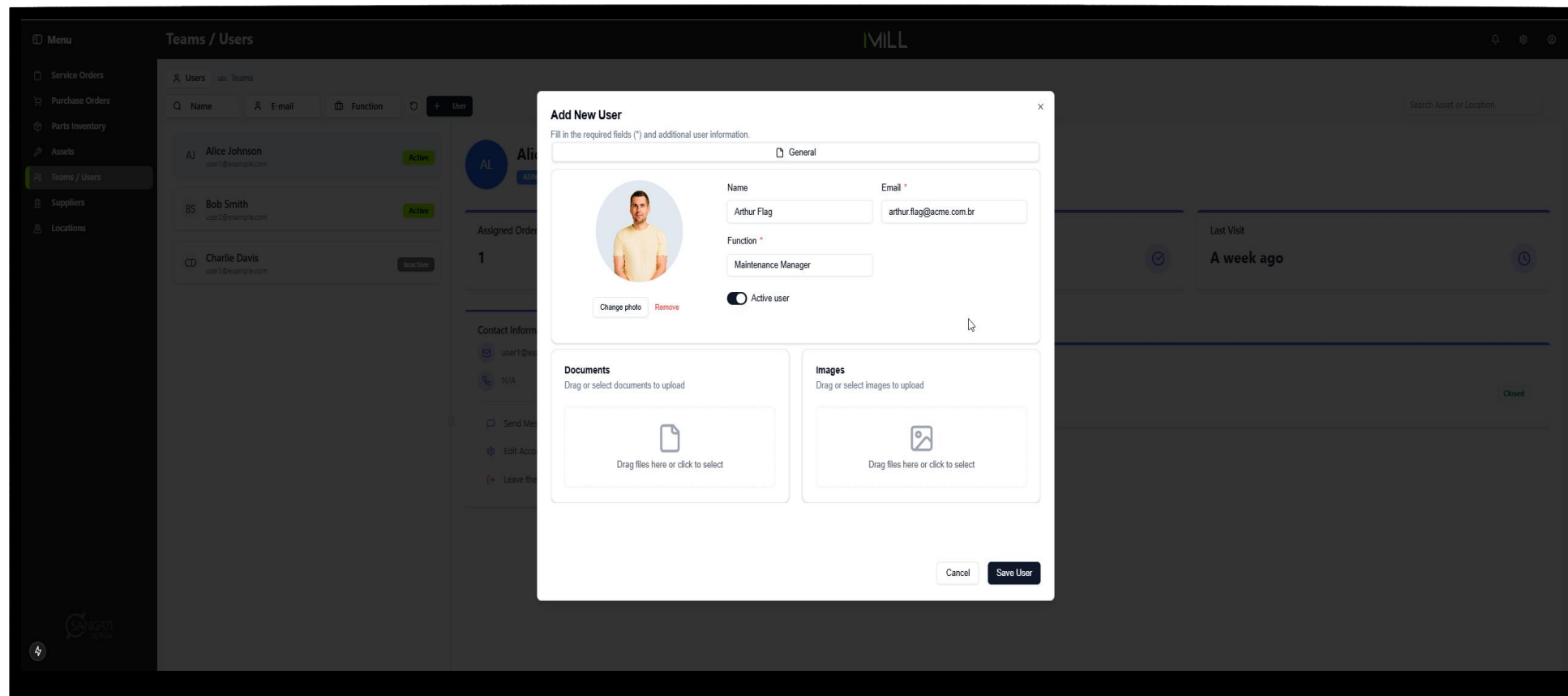

# iMill – Tablero de monitoreo de producción

## Proveedores

La pantalla “Proveedores” muestra un listado de empresas proveedoras con información como nombre, tipo, descripción y activos. Al seleccionar un proveedor, se visualizan detalles adicionales como contactos y archivos. La interfaz permite vistas en formato de tarjetas o tabla, así como opciones de filtrado.

# iMill – Tablero de monitoreo de producción

## Proveedores

La pantalla “Proveedores” muestra un listado de empresas proveedoras con información como nombre, tipo, descripción y activos. Al seleccionar un proveedor, se visualizan detalles adicionales como contactos y archivos. La interfaz permite vistas en formato de tarjetas o tabla, así como opciones de filtrado.

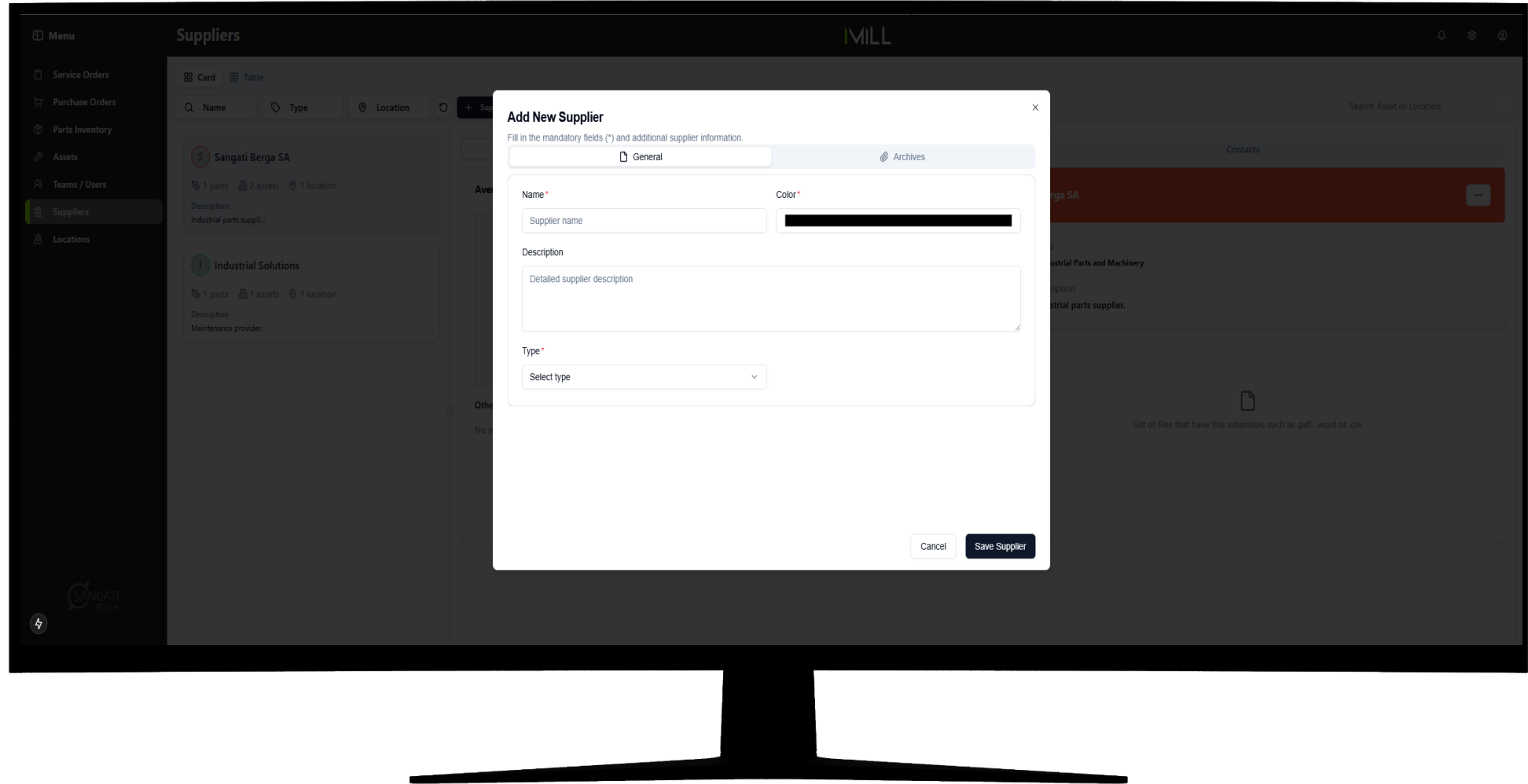

# Ubicaciones

La pantalla “Ubicaciones” muestra las unidades de la empresa con información como nombre, dirección, estado y descripción. Al seleccionar una ubicación, se despliegan detalles adicionales, como la ubicación principal. La interfaz admite vistas en formato de tarjetas o tabla, así como opciones de filtrado.

## iMill – Tablero de monitoreo de producción

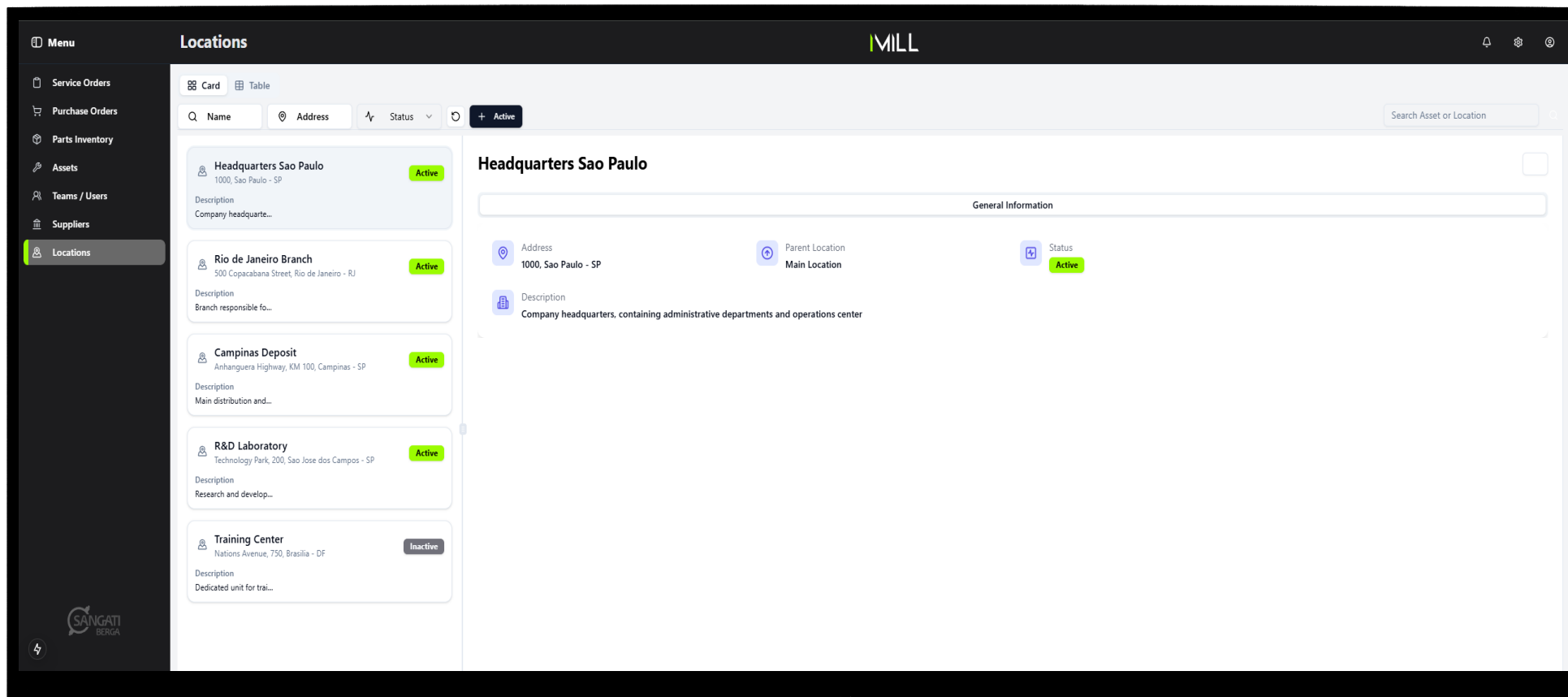

# Ubicaciones

La pantalla “Ubicaciones” muestra las unidades de la empresa con información como nombre, dirección, estado y descripción. Al seleccionar una ubicación, se despliegan detalles adicionales, como la ubicación principal. La interfaz admite vistas en formato de tarjetas o tabla, así como opciones de filtrado.

## iMill – Tablero de monitoreo de producción

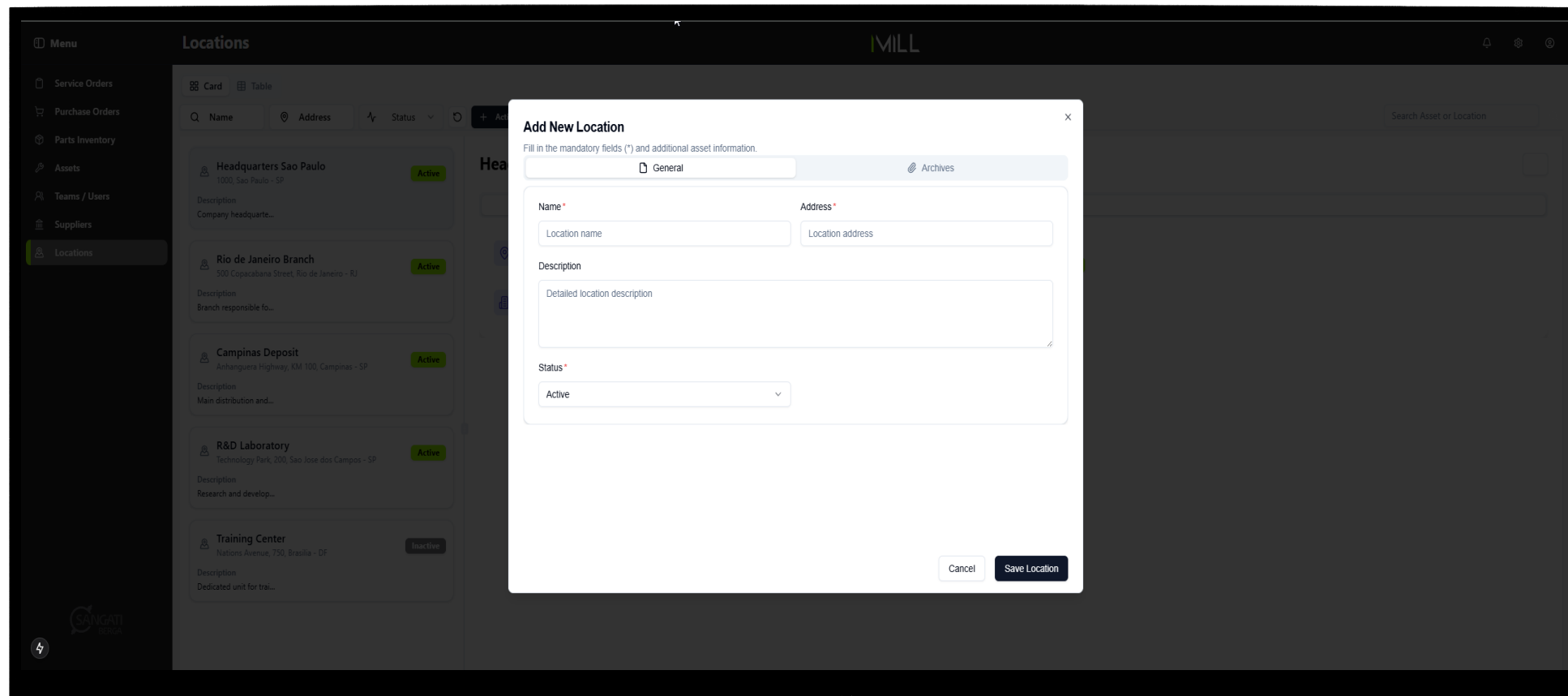

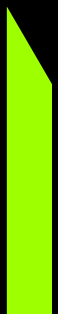

1 MILL